

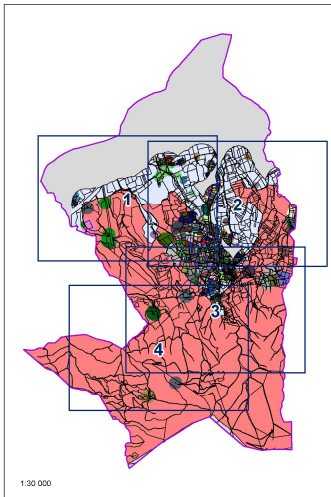

Plan de débroussailement  
Commune de Montsquier des Albères  
LEGENDE

Obligations Légales de Débroussailement

Source : BD TOPO®, BD PARCELL®, ©IGN - Auteur : ONF DFCI 11/66 - Date : Octobre 2017



1:30 000

Légende

- Limite communale
- Bâtiment
- Parcelle sans correspondance matrice
- Limite de parcelle
- ABOAS THIERRY SAM
- ACKERMAN JANET
- ADELINE ANDRE ALAIN
- ALEXANDRE TONY GERARD DANIEL FRANCOIS
- ALLOUCHE JOEL JOSEPH ELIE
- ALTAIR
- AMEGIMO
- ANDRZEJEWSKI WLADISLAS
- ANWEILER PASCAL WERNER
- ARNAUD LE FOULON VIRGINIE MARIE-LOUISE THERESE JEANNINE
- ARNOULD JEAN MICHEL GEORGES
- ASTIER GILLES ALAIN SERGE
- AUTIN NICOLE MARIE-LOUISE FERNANDE
- AUZOU COLETTE MARIE THERESE SUZANNE
- AYATS FERREOL JEAN JACQUES
- AZALAGUE SERGE LOUIS FELICIAN
- BADOIZEL SYLVIE JOCELYNE MARIE-THERESE
- BAEULMIN COLETTE ALICE EUGENIE
- BALLEZ DAVID
- BAZY ANDREE MARIE
- BECHEREAU JEAN
- BERTELOT CHRISTIAN DANIEL LOUIS
- BLANCHARD SERGE CLAUDE PIERRE
- BOBILLOT PASCAL MARIUS EMILE
- BOISSON DISELE PIERRETTE MARIE LOUISE
- BONIFAS OLIVIER PAUL
- BORGET JEAN-LUC MARTIAL
- BORTOLOTTI MONELLE
- BOULLERY AGNES MARIE SIMONE
- BOURRAT FRANCOISE BERNADETTE
- BOURRAT JEAN PAUL LOUIS
- BOURRAT MARYSE MONIQUE MICHELE
- BRAZEAU ANNE-MARIE
- BRENNER ALEXANDRE MICHEL
- BROSDA DIETER HANS
- BROSSIER PATRICK JACQUES
- BRUEL GHISLAINE ODETTE HELENE
- BRULLON JEAN-MICHEL
- BRUNON ANNIE DENISE GERMAINE
- BUZON RENEE LEA MARIE
- CAPDEVILLE BERNARD GERMAIN MOISE
- CARRARA RENE PIERRE
- CARRERE ALAIN JACQUES LOUIS
- CARRERE ANDRE GEORGES JEAN
- CARRERE SERGE RENE JOSEPH
- CARRERE THIERRY ALBERT RENE
- CARVER RALPH SYDNEY
- CASTANE JEAN PIERRE JUSTIN
- CASTEX JEANNE YVONNE ELVINA
- CASTILLO ANNA MARIA
- CATALA JEAN-LOUIS
- CAUCHI JEAN CLAUDE
- CAVILLE MIMI HUBERTINE YVONNE
- CHALAMET PHILIPPE MICHEL
- CHAMPETIER DE RIBES ETIENNE CHARLES MARIE MICHEL
- CHANTIER PAULETTE THERESE
- CHAOUCHE MARIE-CHRISTINE
- CHAPUT PATRICK JEAN-BAPTISTE ALFRED
- CHAVARRIA GILBERT DANIEL
- CHILLON EDUARD FRANCOIS
- CLAVIERIE FREDERIQUE ANNE LOUISE
- CLEMENT JEAN CLAUDE RENE MARCEL
- CODINACH GUY JACQUES PIERROT
- CODINACH VIRGINIE LAURENCE
- COF DE LA A 1715
- COFFIN FRANCK ALBERT JEAN
- COLL PATRICE GERVAIS
- COLLIN FRANCOIS JOSEPH PIERRE

- COLOMINES RENE MICHEL RAPHAEL
- COMMUNE DE MONTSQUIER DES ALBERES
- COMPTE REGINE CONSTANCOISE JOSETTE
- CONNESSON SERGE
- COP 115 B1171
- COPROPRIETAIRES DE L IMM A 28
- COPROPRIETAIRES DE L IMM A37
- COSTA GEORGETTE PAULETTE
- COSTE DANIEL JEAN SATURNIN
- COSTE GERARD PIERRE JEAN
- COUCOUREAU DENIS SALVER PIERRE
- COUMES CATHERINE PAULETTE
- CRESPO DOLORES
- CRIBIER GILLES GEORGES RENE
- CRISTINA SOPHIE MADELEINE THERESE
- CUS LAURENT MARC
- D
- D HONDT MARIE MADELEINE VERONIQUE CORNELIA
- DABURON JOCELYNE LOUISE
- DACHA
- DAIGNEAUX JEAN-PIERRE EMILE
- DE L IMM A 155
- DE L IMM A95
- DE MONTEALBERT JEAN ROBERT LOUIS
- DEGREMONT DANIEL RENE
- DEHAAS PIERRE
- DELLOS ANNE MARIE
- DELLOS DOMINIQUE ANNE ANGELICA
- DELENNE BERNARD
- DELEY-TERMOZ PAULE HUGUETTE
- DELMAS ANTOINE MARIE
- DELMAS NICOLAS HENRI JOSEPH
- DELOS JEAN
- DELUZET JEAN-PIERRE YVES
- DENNY DOUG
- DEROEUX SYLVAIN
- DEROUEY JOHN MICHAEL
- DIAZ VINCENT
- DME
- DOMAINE DES FOULARDS ROUGES
- DOMBIS LIONEL ROGER
- DOUCHIN JEAN JULES ROBERT
- DOUE CHRISTIAN CONSTAT ROBERT
- DOUE PAUL
- DUBOIS ERIC PIERRE
- DUCHATELET JACQUES MICHEL
- DUCHENE JEAN CHRISTIAN
- DUDDE RAOUL MICHEL WILLY
- DUDOT CLAUDE
- DUPONT SERGE
- DUPUIS DANIEL HENRI
- DUPUY DOMINIQUE LOUIS LUCIEN
- DURAND THIERRY GUY DANIEL
- DURANT JACQUES JEAN LEON
- EICHENBAUM HERVE ARMAND
- ELUNO
- ENGASSER RENE CHARLES PAUL
- ENRIQUE FRANCOIS
- ESQUIROL MIREILLE MARIE THERESE
- ETAT FRANCAIS
- EVARD RAYMOND
- FARRE MADUCELL MAURIC
- FAURE JEAN-MARIE PIERRE
- FENDLER WOLFRAM
- FERRE JACQUES ALBERT
- FERRE PASCALE ANDREE FRANCOISE
- FERRERIE MARC PASCAL GABRIEL
- FEUERSTEIN EDDY EUGENE
- FLOC H RAYMOND ALEXIS LOUIS
- FORNES JEAN PIERRE
- FOURNIS XAVIER

- FREYBURGER MARTHE ELISABETH GEORGETTE
- FRISING JARL OSCAR CHRISTER
- FRONTZEK KLAUS
- GABRIEL RENEE OCTAVIA MARIA
- GAGNO LEONARD
- GALLET SYLVIE VERONIQUE
- GARCIA JEAN-MARIE JOSE
- GARGAUD YVES ALBERT
- GARNIER CATHERINE MICHELE
- GARNIER CLAUDE ARMAND
- GARZON GRANADOS JOSE LUIS
- GERIN JEAN ALPHONSE MARIE
- GEY RENEE JEANNE
- GFA DU MAS SERRE
- GIMENEZ LAURENT JEROME CLAUDE
- GIMONET NICOLE MARIE
- GIRARD ODETTE PAULINE MARCELLE
- GIRAUD ERIC FRANCOIS JEAN ANDRE
- GO TIE TJAY
- GOHIER GERARD ANDRE
- GOHIN JEAN CHRISTOPHE STEPHANE RAYMOND
- GONZALES JOSE
- GORREE FRANCOIS BERNARD PATRICK
- GOTAS ARNAUD XAVIER GENIS
- GOTAS LOUIS LUCIEN MARCEL
- GOTAS PHILIPPE JOSEPH LOUIS
- GOUBERT JOELLE ANTOINETTE PATRICIA
- GOUBIN CLAUDINE EMMANUELLE
- GRAS JEAN CLAUDE JACQUES
- GREEN GEORGES FRANCIS
- GRIMAL JO MAURICE EDOUARD
- GRIMM MARLENE
- GRISOT ANDRE JEAN PIERRE
- GROS CHRISTIANE RENEE MARIE-LOUISE
- GROSNON JEAN-CHARLES
- GRUPEMENT FONCIER AGRICOLE DU MAS PERICOT
- GRUPEMENT FONCIER AGRICOLE MAS DEL ROS
- GRUMBERG ALBERT
- GUERBADOY FREDERIC MICHEL
- GUIDICELLI HENRI LOUIS ETIENNE
- GUILLOIN JEAN-PASCAL OLIVIER
- GUISSET CLAUDE FRANCOIS SEBASTIEN
- GUITTARD ALAIN HYACINTHE ADRIEN
- GUITTARD JOSEPH HENRI GILBERT
- GUTTIEREZ FRANCOIS JEAN
- GUTTIEREZ GILBERT
- HADJI LHASSSEN
- HADJI MAHMOUD
- HALLEY JEAN PIERRE RENE ARMAND
- HARDY MONIQUE ANDREE
- HARTMAN PETER CLYDE
- HEMESTRA ANTOINETTE MARGARETHA MARIA
- HENAUET MAURICE JEAN
- HENRIOT CLAUDE PIERRE
- HENRY ROBERT FRANCOIS
- HIGGS PHILIP JOSEPH
- HILDEBRANDT ERNST-ALBRECHT
- HOFER ROBERT CHARLES
- HOPPMANN HANS DIETER
- HOFSTEDT WILHELMS FRANCISCUS
- HOLLOWAY KEVIN JUSTIN
- HOLMEN BRITA FRIDA
- HOROSKO GERARD JEAN
- HYDE BRUCE MAXWELL GRESHAM
- ISALQUE ARMAND JACQUES JOSEPH
- JAEGLY MICHEL
- JAIL BERNARD JEAN CLAUDE
- JAIL JEAN YVES
- JAMESON CAROL ANNE
- JEAN MICHEL MARCEL
- JONCA ANDRE RAYMOND
- JONCA YVES ANDRE FRANCOIS

- JONES JOHN HERBERT
- JOSTE MAURICE DONA PRIVAT
- JUSTAFFRE GINETTE FRANCOISE LOUISE
- JUSTAFFRE JEAN-MICHEL
- JUSTAFFRE PIERRE
- JUSTAFFRE PIERRETTE CHRISTIANE THERESE
- KABIRSCH WOLF DIETER
- KEYSER ALAIN ROGER JEAN MARIE
- KOBUS JEAN-MICHEL RENE HENRI
- KOHLER SYLVIA DIANA
- KRABSHUIS LUDWIG
- KUIPER HENDRIK
- LA FARRAFIDE
- LACOMBE PIERRE GEORGES ROBERT
- LAFAGE CECILE MICHELE CHRISTIANE
- LAFAGE MARTINE MARIE JOSEPHINE
- LAFON PHILIPPE CLAUDE
- LAGIER GILLES
- LAHIRE CATHERINE MARIE BERNADETTE
- LANOY MARIE-AGNES
- LARGERON JEAN
- LAURENT ERIC CHARLES PAUL
- LAVAIL THERESE MARIE JEANNE
- LAVAIL GERARD BRUNO
- LE HEN ALAIN JEAN
- LE MIGNON PIERRE
- LEBLANC ALFRED
- LEGARDEZ ARLETTE MONIQUE
- LEFEBVRE ANDRE AUGUSTIN
- LEGER MARCEL GASTON JULES
- LEHOUCQ DIDIER ADOLPHE ALBERT CHARLES
- LEIDE MARIE THERESE
- LES COPROPRIETAIRES
- LES NIGELLES
- LESOT MICHEL JEAN LEON
- LESTRAT THIERRY SYLVAIN
- LIBER
- LIKIERNIK JAN ANTOINE
- LILLENFELD CLAUDE JULIEN JOSEPH
- LION EMMANUEL
- LIENSE MARGUERITE ROSE ANNA
- LOPEZ FREDERIC
- LOPEZ JUSTO
- LOT LE MOULAS 0240719 COPROPRI
- LUCHIER DANIEL RAYMOND
- LYA JEROME SEBASTIEN JOSEPH
- M
- MAD
- MAGNA DIDIER ANDRE GUY
- MALE ALAIN ALEXANDRE JOSEPH
- MALER FABRIENNE MARCELLE ROBERTE
- MARCHA COLETTE SIMONE
- MARIS MICHEL CLOVIS BENJAMIN
- MARIS MICHEL JEAN SATURNIN
- MARTIN CHARLES ROGER HENRI
- MARTIN PHILIPPE BERNARD MARCEL
- MARTINEZ LAURENT PIERRE
- MAS AMEDEE SATURNIN FRANCOIS
- MAS ANDRE RAYMOND AMEDEE
- MAS FRANCOISE ARLETTE JACQUELINE
- MAS JACQUELINE FRANCOISE MARIA
- MASSAT MARCEAU JACQUES
- MASTERS JOHN
- MAYER MICHEL GEORGES
- MIEGVAND OLIVIER PAUL EUGENE
- MEHNI MICHEL FERNAND
- MESSINA LAURENT LAMBERT
- MAS DESIRE CLEMENT ANTOINE
- MAS FRANCOIS JEAN FIRMIN
- MAS FREDERIC JEAN-FRANCOIS
- MAS JEAN PIERRE FRANCIS
- MAS YVES JOSEPH ANDRE

- MIKOLAJCZYK MICHEL EUGENE LEON
- MILLUY JACQUES CHRISTIAN RAYMOND
- MONREAL JEAN ANTOINE
- MONTRUN COLETTE ALICE
- MOUREY CHRISTIANE ALBERTINE HELENE
- MOUSEL MARIE THERESE
- N
- NEDELEC DOMINIQUE MARIE
- NICOLAS BERNARD RENE ALAIN
- NIEETO GEORGES
- O
- O'CONNOR MARY ANNE MANSFIED
- ODE VIALA RONALD
- OLIVEIRA ARNALDO
- OZIDIB
- P
- PABION ROBERT NOEL
- PAGE PAUL LOUIS GASTON
- PARE DANIELLE CATHERINE BRIGITTE
- PARENT JEAN-MARIE
- PARISOT-ORTUNO JEAN-PIERRE FRANCK
- PAROT MARCEL JACQUES
- PATTON KEITH
- PAYRE MARCEL EMILIEN
- PEARCEY CHRISTOPHER JAMES
- PEDERSEN MALENE KLOVBORG
- PERRAULT ALAIN HENRI
- PERRIGAULT ELOISE CLAUDE MONIQUE
- PETEL TATIANA
- PETITIN GILBERT ANDRE FRANCOIS
- PEYRONNEAU LAURENT FABRICE
- PICCO FRANCOIS ROBERT
- PINTAT DANIEL HENRI FERNAND MARCEL
- PIQUEMEL BENOIT ALAIN JEAN LUC
- PIVERON CATHERINE MARTINE ROLANDE
- PLANES DENIS HENRI GEORGES
- PLANES MONIQUE MARIE HENRIETTE
- POLO FILISAN ERMINIO
- PONS ANDRE HENRI
- POUGALAN JACQUELINE MADELEINE CHRISTIANE
- POURCET JOSETTE MARIE
- PREDAL ADOLPHE JOSEPH MICHEL
- PROPRIETAIRES DU BND 115 A1017
- PROPRIETAIRES DU BND 115 B0498
- PRONON-DE-LA-CHAPELLE MICHEL CHARLES MARIE
- PUJADAS JACQUES AIME JOSEPH
- PUJOL JEAN-SEBASTIEN FREDERIC
- PUJOL JOSEPH FRANCOIS MICHEL
- PUJOL MONIQUE JEANNE MARIE
- PULLAN HOWARD GODFREY
- PUNTONET JACQUES PIERRE JOSEPH
- Q
- QUEYROI YVAN RENE GEORGES
- QUINTANA ETIENNE JOSEPH PIERRE
- RAFFERTY JOHN
- RAULIN DENIS
- RAULIN JEAN EDMOND RENE
- REGNAULT PASCAL ANDRE JACQUES
- RENAUDAT JACQUELINE
- REYMOND PIERRE JOSEPH PAUL
- RICARD ANDRE ERNEST LEON
- RIGHT-WURST MARIANNE
- RIERE ELIANE MARIE LOUISE
- RIERE HELENE JEANNE ELISABETH
- RIERE JEAN RENE
- RIZET MARIE-DOMINIQUE
- ROBIN LOUIS ROBERT
- ROCAFORT CHRISTOPHE JEAN JOSEPH
- ROCHE CHRISTIANE RENEE ANTOINETTE
- ROSE NIGEL HARVEY
- ROSENIER CYPRIEN DESIRE
- RUBIES JEAN MARCELLIN ALPHONSE

- SALENAVE LUCIENNE HENRIETTE MARIE
- SALES MARIE-CLAIRE ANDREE
- SALIS FREDERIC
- SALVAT COLETTE MARIE JEANNE
- SAN JUAN PHILIPPE JEAN MICHEL
- SANTALO ANNE MARIE FELICIE
- SANTGERMA DIDIER LOUIS FELIX
- SARL MONTSQUIEU CONSTRUCTIONS
- SAUNDERS KEITH WILLIAM
- SC AVENIR
- SCHMITT ALEXANDER GEORG
- SCHNEIDER ELSA BLANDINE MARIE
- SCHNEIDER FERDINAND
- SCHNEIDER FRANCELINE FABIENNE
- SCI FARRATJAL
- SCORE JEAN MAURICE
- SEGOUIN FRANCE-MARIE ELISABETH DOMINIQUE
- SENECHAL CLAIRE SIMONE CHARLOTTE ELISABETH
- SERGEANT MICHEL LEON FRANCIS GEORGES DANIEL
- SHACKLEY TIMOTHY RICHARD
- SICCARDI JOEL RENE
- SIRI ELENA CATHERINA
- SKIFFARD LEO
- SMITH PETER COLIN ANTHONY
- SOLA LOUISE FRANCOISE ROSE
- SOLER JEAN COMES JOSEPH
- SORS JEAN HENRI FELIX
- SPARR FRANCIS PIERRE BERNARD
- STEM HENDRIKUS JOHANNES MARIA
- STEBER MARGOT ALICE
- STILES ANDREW GILBERT
- STOKES DAVID JOHN
- STOLINA PAUL
- SUBERBIE-COUSY CHRISTINE
- SUPANDAR MARIA MADELANE MAGDELENA
- SWEDERSKI THADEE
- TACNET ERIC MAURICE
- TANGUY ANNE MARTINE
- THALER HUTTER EVA ELLINOR MARION
- THIEBAUT JACQUELINE MARIE LUCIE
- THIERY CHRISTOPHE CHARLES ARMAND
- THOMAS CLAUDE MARIE GUY
- TIBAUT GEORGES MARCEL ALBERT
- TIBAUT MARIE ANGELE SIMONE
- TIBAUT SIMON MARCELIN ETIENNE
- TOBIAS JEAN-CLAUDE
- TOMAS JEAN-PIERRE
- TOURE GERARD ANDRE JULES
- TOURE HERVE GILBERT JEAN-PIERRE
- TOURE JACQUELINE MARIE FRANCOISE
- TOURE JOSETTE MARIE THERESE
- TOURE LYDIE JOSETTE PIERRETTE
- TOURON MARTINE
- TOUZIE ANNE-MARIE CHRISTIANE
- TRAVOT JOSSELINE ELIETTE GEORGETTE
- TWEEDIE GUY CHARLES
- VAN FRAEYENHOVE RONALDUS LAMBERTUS RONALD
- VANDERSLUYS MARTINE
- VANDERVELLEN JEAN LOUIS
- VARDON ROLAND ANDRE
- VIDAL Y VENTURA ALBERTO
- VICENT GEORGES
- VIDAL Y VENTURA ALBERTO
- VILAR JACQUES PIERRE
- VIREL JEAN RENE
- VITRY PIERRE JEAN
- VOUZELAUD MAURICE FRANCOIS
- WALLER CLAUDE JULES XAVIER
- WALLEZ MARIE MARTINE GUILLEMETTE
- WEBER SYLVAIN JACQUES
- WELCHHEW EDWARD AMIN
- WHITAKER HERBERT JOHN
- WOODHOUSE KAY